株式会社 MR 不動産

第1位 住宅着工棟数 低層住宅 福岡県 2020年度 住宅産業研究所

㈱住宅情報研究所調べ

南区城南町舞原2期

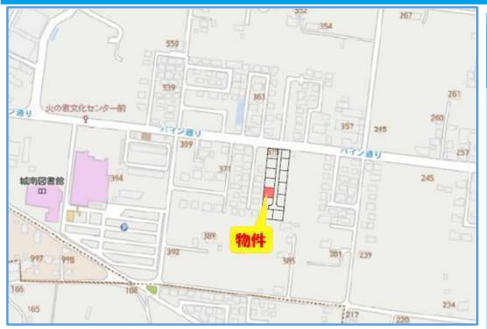

5号棟

4SLDK

土地面積：212.64㎡（約64.32坪）
建物面積：117.58㎡（約35.56坪）
建築確認番号：第R04SHC120525号

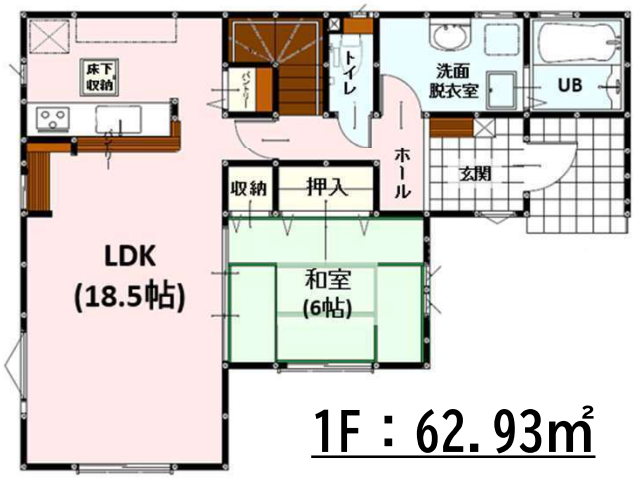

1F：62.93㎡

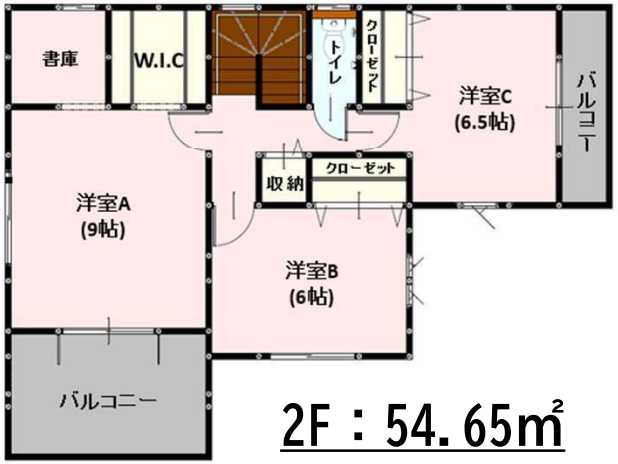

2F：54.65㎡

5号棟完成イメージ
（現況と異なる場合がございます）

区割図

カーナビセット
熊本市南区城南町
舞原375-2付近

教育施設

■隈庄小学校
… 徒歩約 19分（約 1,600m）
■下益城城南中学校
… 徒歩約 17分（約 1,400m）

商業施設

■スーパーストアダイノブ
… 徒歩約 16分（約 1,400m）

その他

■熊本市火の君文化センター
… 徒歩約 5分（約 400m）

フラット35S対応(金利Bプラン)
※申請には別途費用がかかります

物件概要：□所在地/熊本県熊本市南区城南町舞原字西374番1と376番1の各一部
□交通/熊本バス「火の君文化センター前」バス停徒歩3分（約260m）
□総戸数/1棟 □販売棟数/1棟 □販売価格（税込）/3,098万円
□土地面積/212.64㎡（約64.32坪）□建物面積/117.58㎡（約35.56坪） □間取り/4SLDK □地目/宅地
□建物構造/木造アスファルトシングル葺2階建て □都市計画/市街化調整区域 □用途地域/用途地域の指定なし
□建蔽率/40% □容積率/80% □接道状況/東:約14.659m公道 □私道負担/無し
□完成年月/令和5年1月下旬頃予定 □入居予定/令和5年2月中旬以降予定
□設備/公営水道、本下水、個別プロパン、側溝 □取引形態/売主
□特記事項/網戸・照明器具・カーテンレール・CATV等は別途注文となります。図面と現況が異なる場合は現況優先となります。
□その他の区域/都市計画法34条11号指定区域

株式会社ＭＲ不動産
〒862-0951 熊本県熊本市中央区上水前寺1丁目1-31
熊本県知事（1）第５５３５号
～今の時代に「幸せ」に住む～
☎ 096-284-1286 FAX 096-284-1285
【営業時間】9：00～18：00

熊本県熊本市南区城南町舞原371-11付近

禁無断複写複製
株式会社MR 不動産
Z21149925-20221023132215
Copyright(C)2022 ZENRIN CO., LTD.