

市道

求積表

地番 886-1			
NO	X	Y	辺長
K1	-11757.237	-23115.690	8.19
K2	-11751.208	-23121.242	3.98
40	-11749.292	-23118.455	35.08
K8	-11724.541	-23093.587	10.97
K9	-11729.162	-23083.637	42.60
面積	360.4581965		
地積	360.45 m ²		
坪数	109.03 坪		

地番 887-1			
NO	X	Y	辺長
K2	-11751.208	-23121.242	4.78
K3	-11747.545	-23124.314	7.95
K4	-11741.145	-23129.036	6.38
K5	-11735.902	-23132.680	4.29
K6	-11733.690	-23128.999	18.83
40	-11749.292	-23118.455	3.88
面積	75.9429020		
地積	75.94 m ²		
坪数	22.97 坪		

地番 888			
NO	X	Y	辺長
K6	-11733.690	-23128.999	20.05
K7	-11723.853	-23111.525	17.95
K8	-11724.541	-23093.587	35.08
40	-11749.292	-23118.455	18.83
面積	418.7216490		
地積	418.72 m ²		
坪数	126.66 坪		

総合計面積	855.1227475 m ²
-------	----------------------------

本測量に使用した与点一覧

種別	点名	X座標	Y座標	備考
合志市基準点	201	-11764.475	-23119.911	真鍮鎮(道路上埋設)
合志市基準点	202	-11804.648	-23067.608	真鍮鎮(道路上埋設)

地震後の管理者の補正値に基づき測量

測量年月日	令和4年12月13日
座標系	世界測地系第Ⅱ系

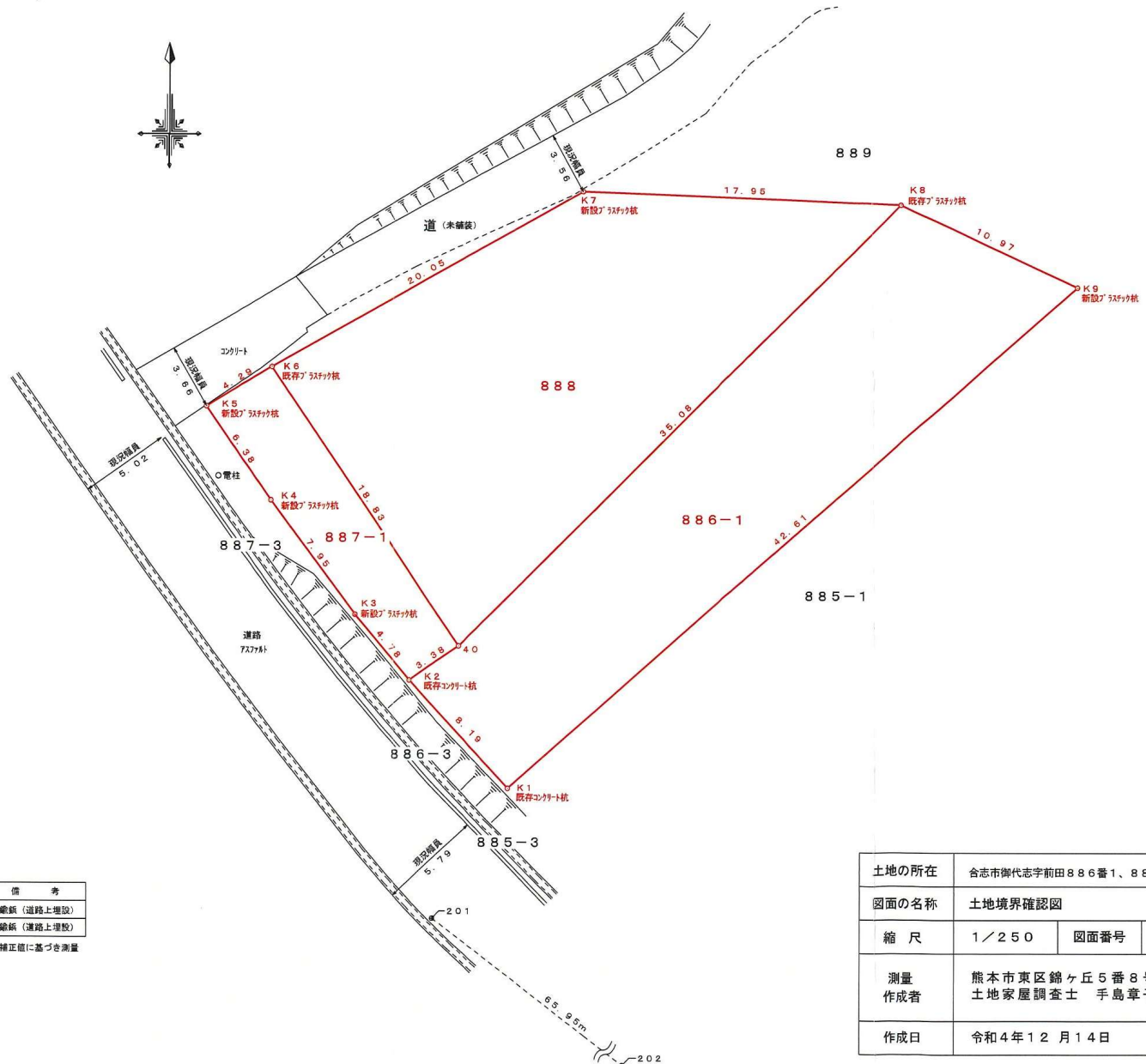

土地の所在	合志市御代志字前田886番1、887番1、888番		
図面の名称	土地境界確認図		
縮尺	1/250	図面番号	1/1
測量作成者	熊本市東区錦ヶ丘5番8号101 土地家屋調査士 手島章子		
作成日	令和4年12月14日		

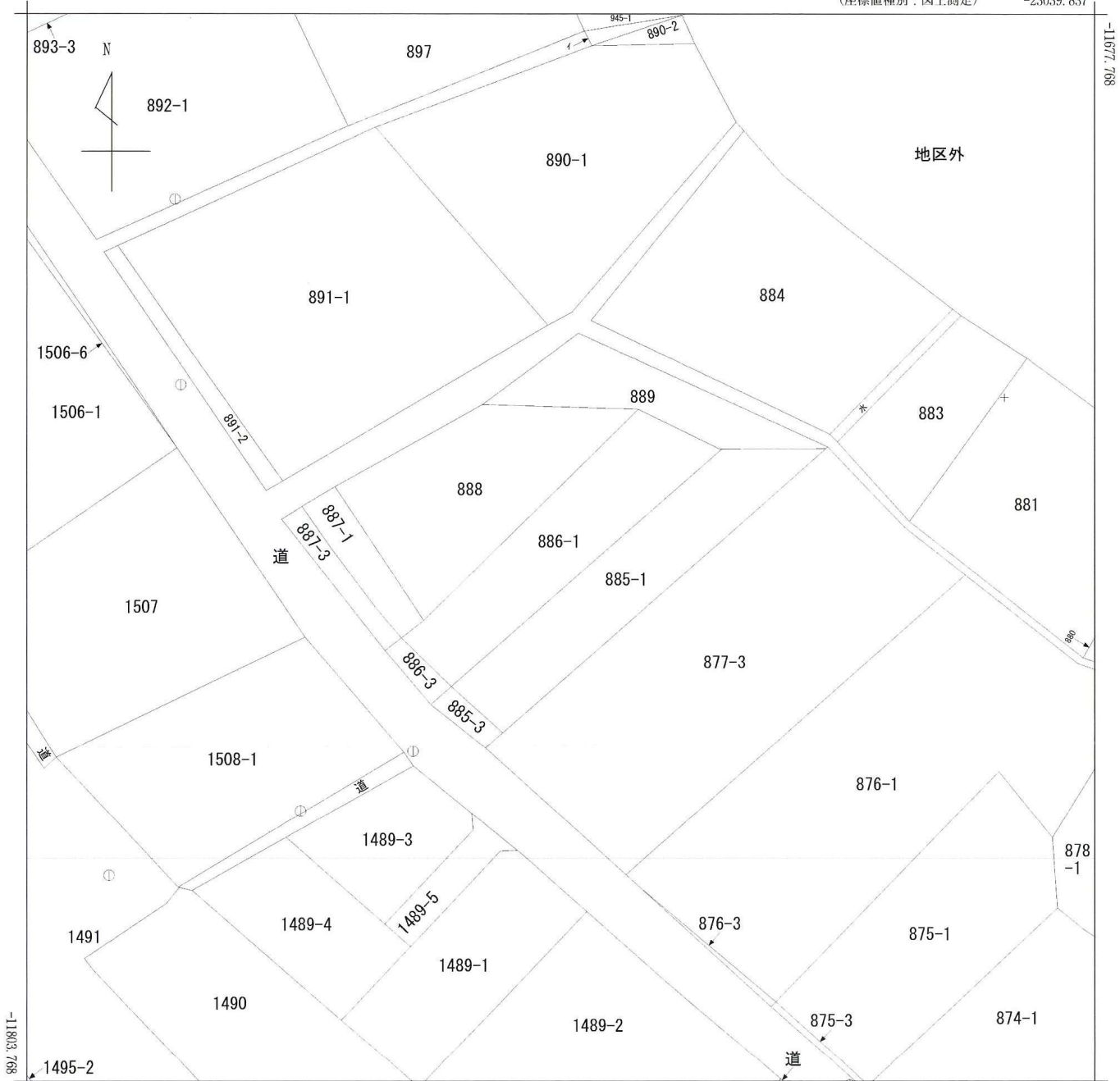

-11677.768

-23164.837 (座標値種別：図上測定)

(注) 国土交通省国土地理院が公表した座標補正パラメータ(kumamoto2016_BL.par)による修正がされています。

地番
区域見出
御代志

請求部	所在	合志市御代志字前田				地番	886番1			
出力尺	1/500	精度区分	乙一	座標系番号又は記号	II	分類	地図に準ずる図面		種類	地籍図
作成年月日	昭和44年1月1日				備付年月日(原図)			補記事項		



140388



地番	886-3	地積測量図
土地の所在	熊本県菊池郡西合志町大字御代志字前田	

886-1

昭和三十八年十一月四日登記

合志市

(B) 886-3

① 5.0 × 2.1 = 10.50
 ② 8.4 × 2.7 = 22.68
 ③ 4.9 × 2.4 = 11.76

 44.94
 1/2 22.47
 地積 22 m²

(A) 886-1

381 - 22.47 = 358.53
 地積 358 m²

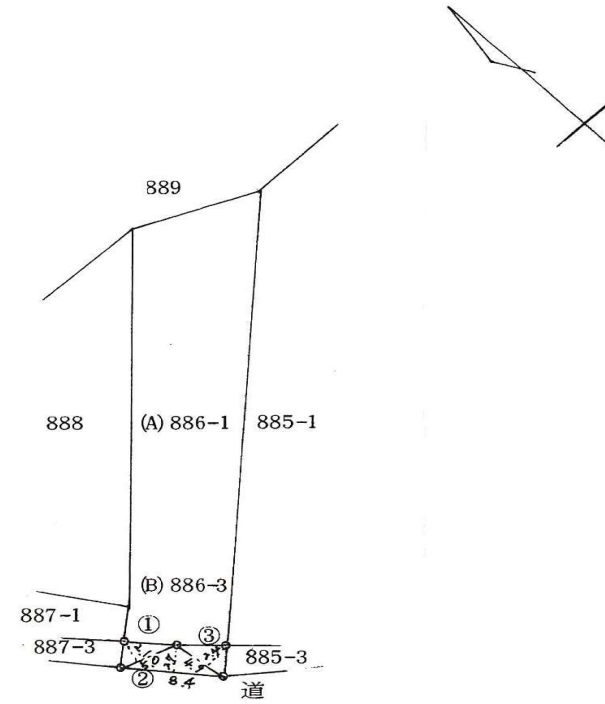

M13-2

境界標略号 ⑥...石杭、⑦...プラスチック杭、⑧...コンクリート杭、⑨...金属標、⑩...刻ミ()

作製者	西合志町建設課 参事 辻 賢一郎
-----	---------------------

申請人	所有者 菊池郡西合志町御代志1610-6 小島サユキ 代位登記 熊本県菊池郡西合志町長 松田勝郎	縮尺	1/500
-----	---	----	-------

140388



地番	886-3	地積測量図
----	-------	-------

昭和三十九年11月4日登記
土地の所在 熊本県菊池郡西合志町大字御代志字前田

合志市

(B) 886-3

$$\begin{array}{r} \textcircled{1} \quad 5.0 \times 2.1 = 10.50 \\ \textcircled{2} \quad 8.4 \times 2.7 = 22.68 \\ \textcircled{3} \quad 4.9 \times 2.4 = 11.76 \\ \hline \quad \quad \quad 44.94 \\ \frac{1}{2} \quad 22.47 \\ \text{地積} 22 \text{ m}^2 \end{array}$$

(A) 886-1

$$381 - 22.47 = 358.53$$

地積 358 m²

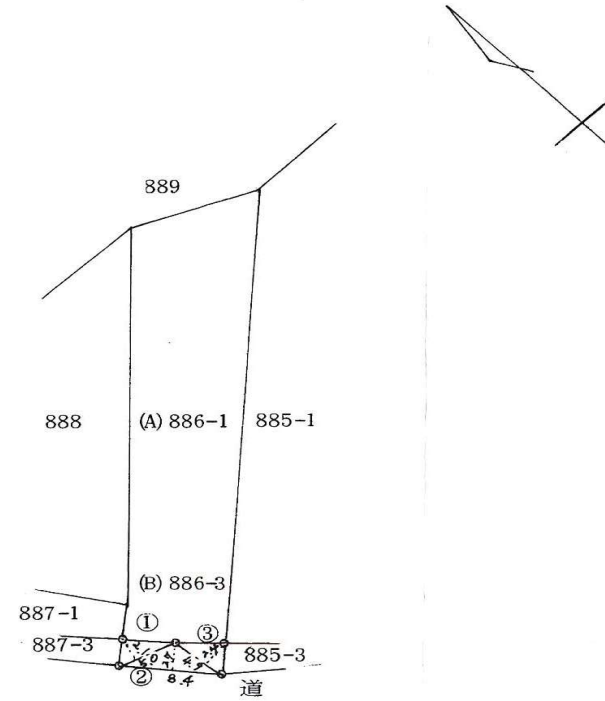

M13-2

境界標略号 ①...石杭、②...プラスチック杭、③...コンクリート杭、④...金属標、⑤...刻ミ()

作製者

西合志町建設課

参事 辻 賢一郎



(平成 63年 11月 10日 作製)

申請人

所有者 菊池郡西合志町御代志1610-6 小島サツキ
代位 熊本県菊池郡西合志町長 松田勝郎

縮尺

1/500

140389



地番	887-1 887-3	地積測量図	平成3年3月25日登記
土地の所在	熊本県菊池郡西合志町大字御代志字前田 合志市		

(B) 887-3

⊙	7.4 × 2.4 = 17.76
⊙	15.0 × 1.1 = 16.50
⊙	19.8 × 2.3 = 45.54
⊙	5.4 × 2.2 = 11.88
	91.68
	1/2 45.84

地積 45 m²

(A) 887-1

126 - 45.84 = 80.16

地積 80 m²

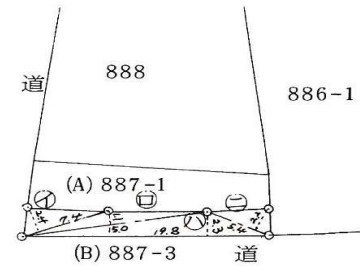

M13-2

⊙...石杭、⊙...プラスチック杭、⊙...コンクリート杭、⊙...金属標、⊙...測量()

作製者 西合志町建設課
建設課 技師 辻 賢一郎 (平成 2 年 7 月 3 日作製)

申請人 所有者 菊池郡西合志町御代志1401番地 濱田保博
代位囑託者 熊本県 縮尺 1/500
熊本県菊池郡西合志町長 松田勝郎