

北区清水新地 土地



所在地	熊本市北区清水新地2丁目1-12付近【ナビ検索】			区域区分	市街化区域
売買代金	15,000,000円			用途地域	第一種中高層住居専用地域
土地面積	341㎡			電柱	—
接道	北西側私道 幅員4m			<div><div>Instagram</div><div>HP</div></div>	
交通	【電鉄】 清水中学校前 約550m				
建ぺい	60%	容積	150%		
地目	宅地	引渡時期	相談		
上水	宅内	下水	宅内		
小学校	城北小	中学校	清水中		
備考	・必要経費:仲介手数料				
	・解体更地渡し				
	・持ち分のない私道部分に関しては、売主にて取得予定				
	・建築条件なし				
広告効期	令和8年3月31日			取引形態:専任	

熊本県知事(1)第5535号

株式会社 MR不動産

〒862-0951 熊本市中央区上水前寺1丁目12-25 EDEN SUIZENJI 2F
TEL:096-284-1286 FAX:096-284-1285

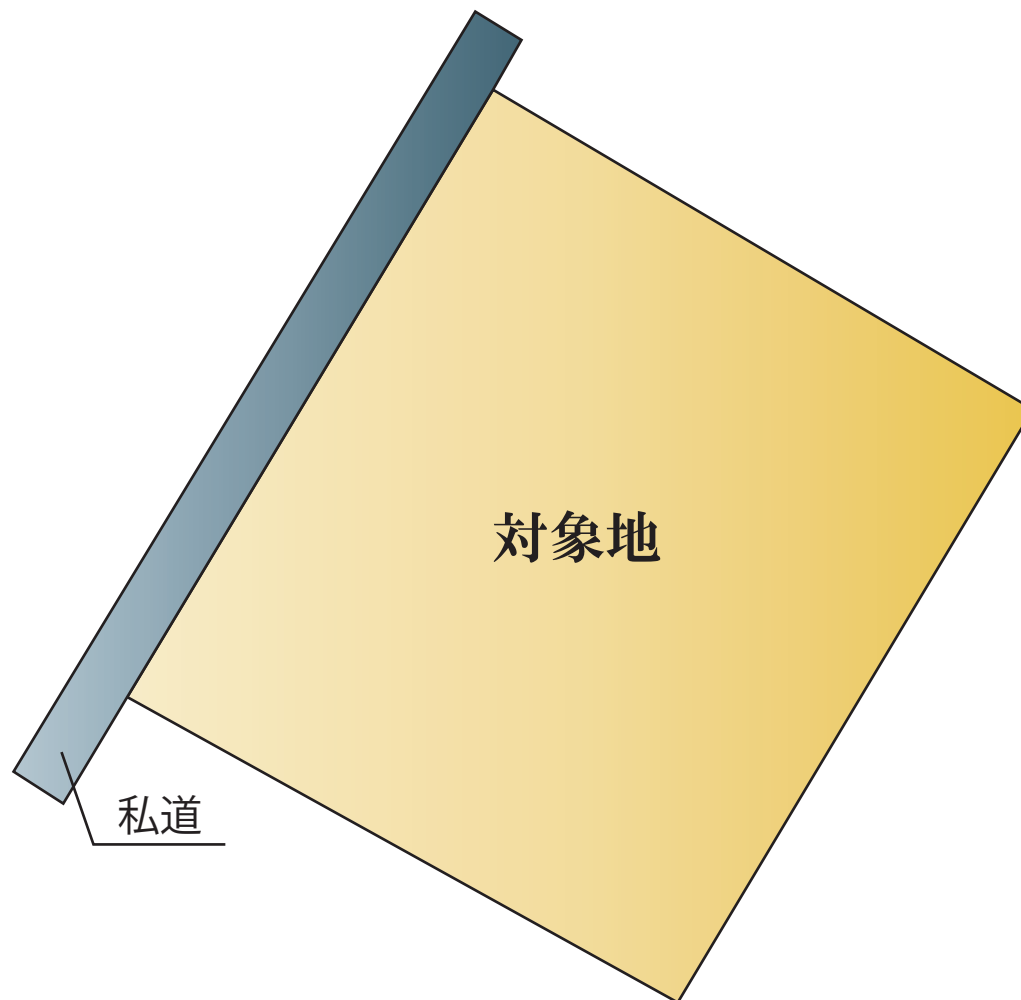

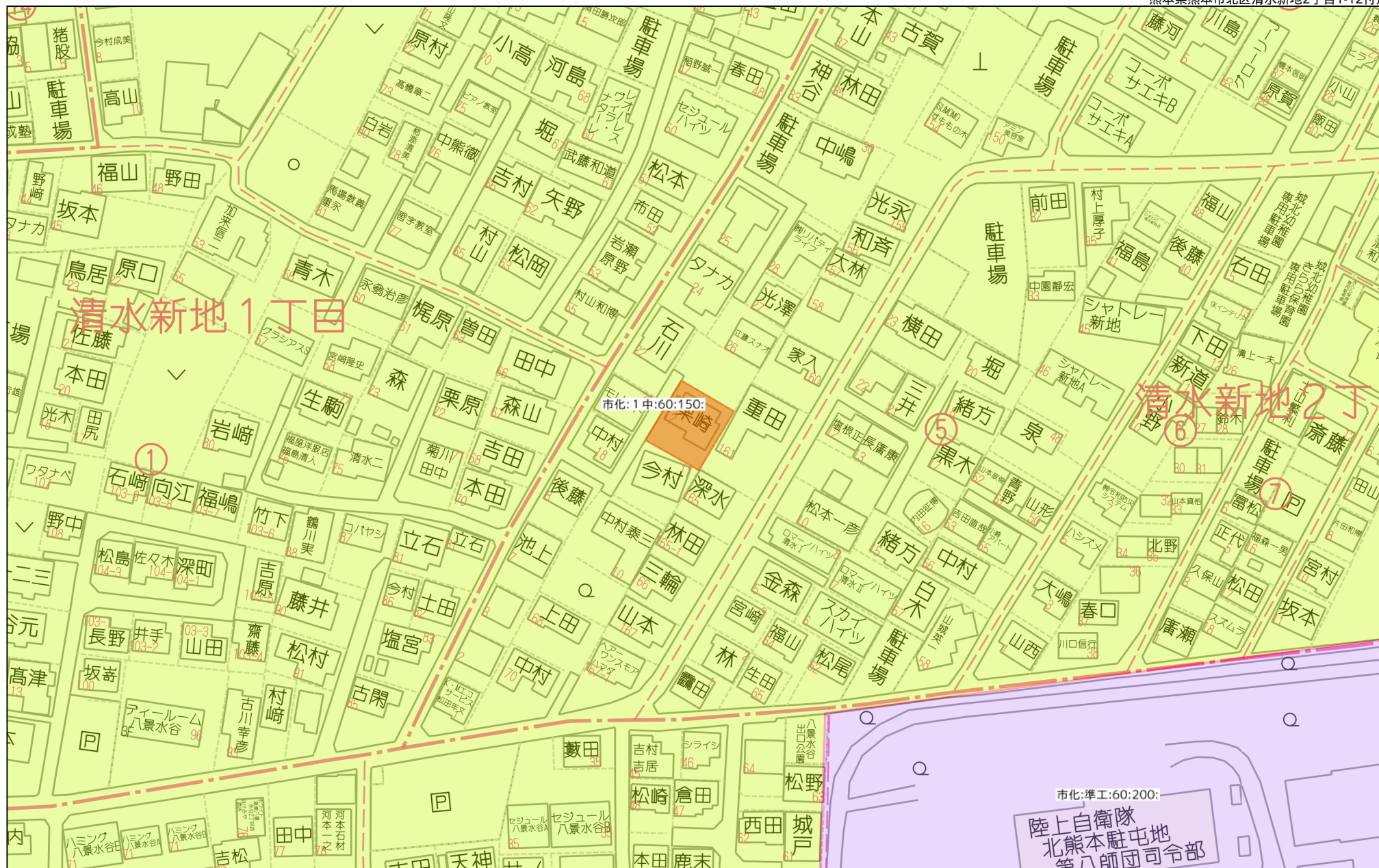

405284

地番 690
-1, -9, -10, -11, -12,

地積測量図

昭和41年11月4日登記
平成

土地の所在 熊本市清水新地字下内前

清水新地二丁目

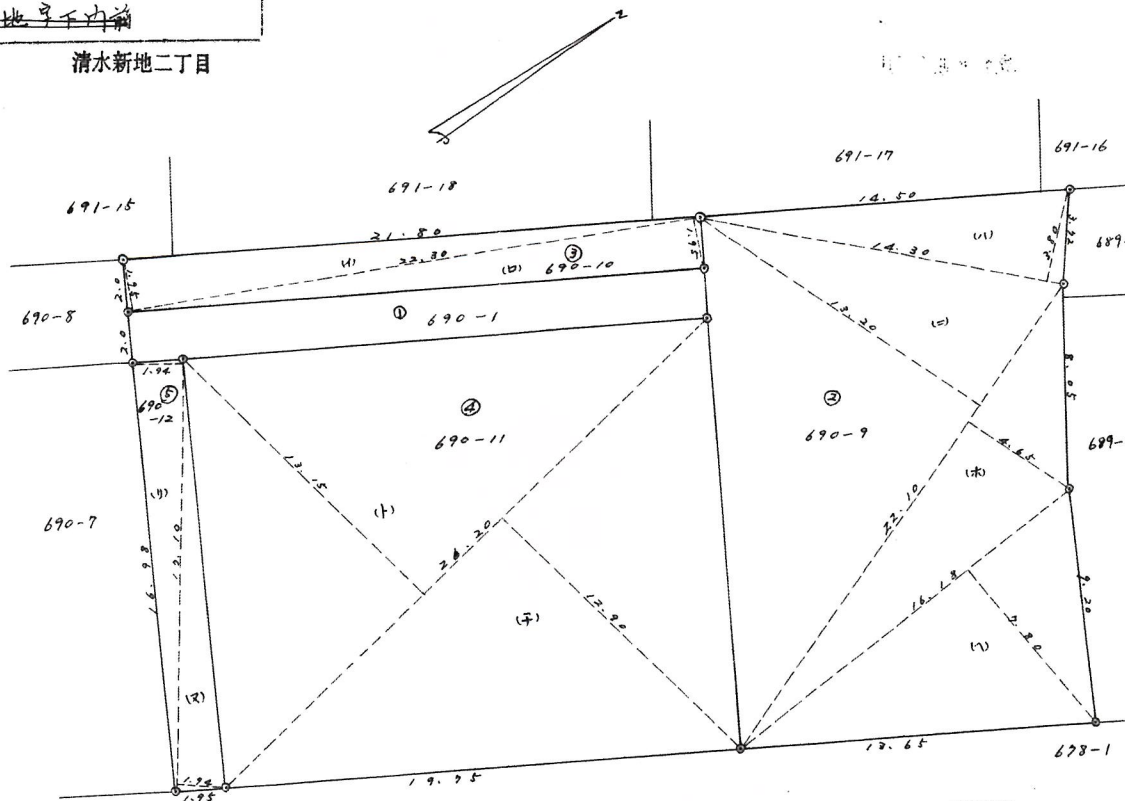

昭和41年10月20日

製作者

土地家屋調査士
熊本市大正町四丁目五番五号

柳富

熊本市清水新地字下内前

佐藤

義教

男

佐藤

氏

求積

(690-9)
 (1) $14.30 \times 3.80 \times \frac{1}{2} = 27.17(m^2)$
 (2)+(3) $22.10 \times (12.2 + 4.65) \times \frac{1}{2} = 197.2425$
 (4) $16.18 \times 2.80 \times \frac{1}{2} = 63.102$
 計 287.5145 m²

(690-10)
 (1)+(2) $22.30 \times (1.95 + 1.95) \times \frac{1}{2} = 43.485(m^2)$
 計 43.485 m²

(690-11)
 (1)+(2) $26.20 \times (12.15 + 12.9) \times \frac{1}{2} = 341.255(m^2)$
 計 341.255 m²

(690-12)
 (1)+(2) $17.10 \times (1.94 + 1.94) \times \frac{1}{2} = 33.174(m^2)$
 計 33.174 m²

縮尺 1
200 (M)

(全国土地家屋調査士会連合会用紙)

(1) 平成24年8月23日
この図面に記録されている土地の全部又は一部に
ついてその所在又は地番が変更された。
上記の日付は、この図面に変更内容を記録した日
付である。

(注) 下線のあるものは抹消事項であることを示す。

上下水道施設管理図

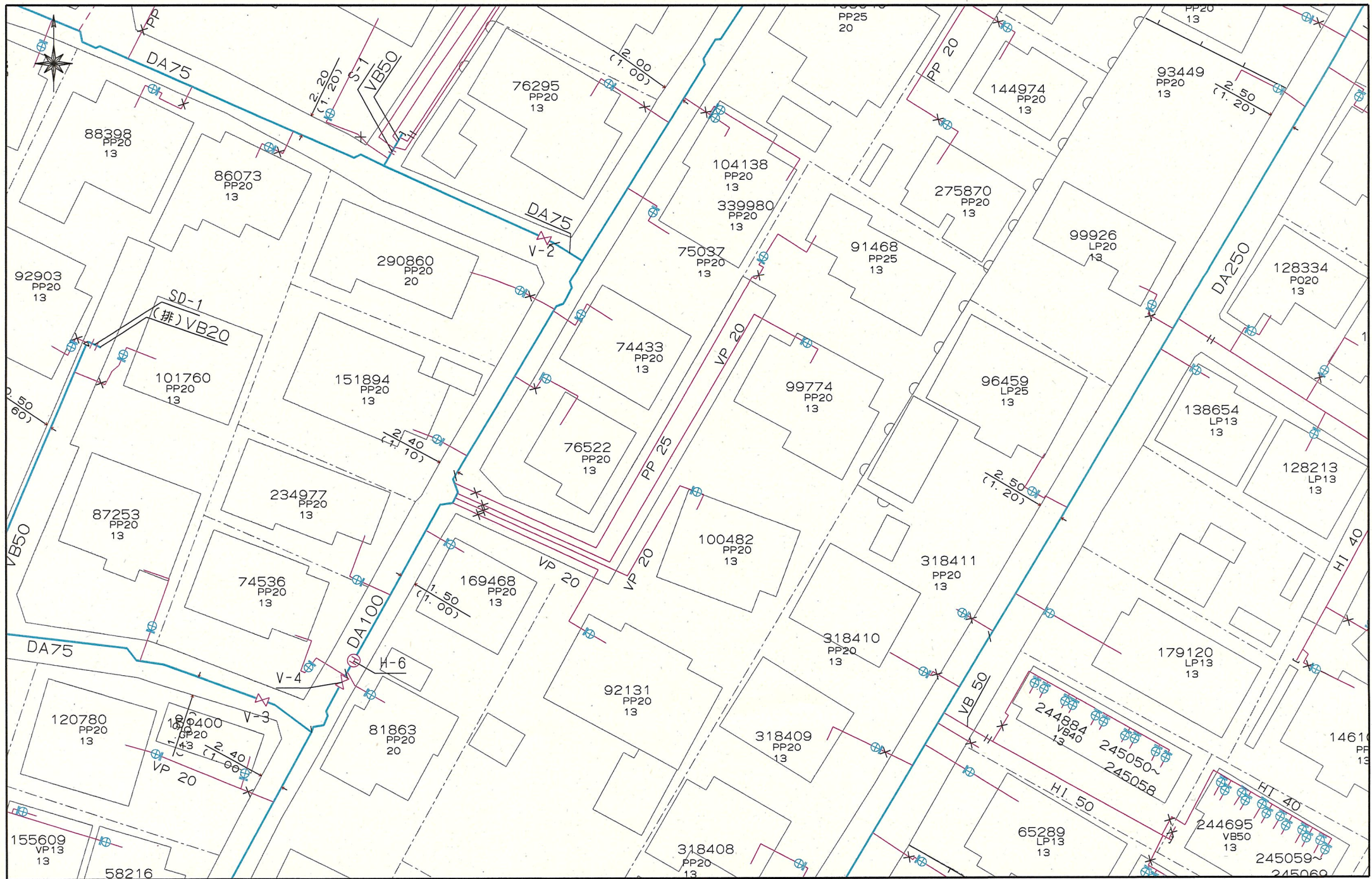

上下水道施設管理図



ガス導管理設状況調査 依頼票 (FAX送信票)

R6 年 11 月 19 日

対象地に印 (黒光ペン不可) を付けた住宅地図を併せて

お問合せください。

ガス導管理設状況を調査目的以外に使用しないようにお願いします。

受付時間 平日10:00~17:00

※回答は翌営業日以降になります

※本枠内をご記入ください

会社名 株式会社 MR不動産 担当者 岩見 様

電話番号 (096) 284 - 1286

FAX番号 (096) 284 - 1285

お問合せ先

西部ガス熊本株式会社

FAX 096-370-8692

TEL 096-370-8612

調査場所	物件名	住所
	①	熊本市北区清水新地2丁目 690番1、690番11(地番)
	②	
	③	
	④	
	⑤	
住所は住居表示での記載をお願いします。(造成地など住居表示がない場合を除く) 正確な場所特定のために、調査場所ごとの住宅地図を必ず添付ください。		
調査目的	新築 / 建替・リフォーム / 土地売買 / 中古住宅売買 不動産鑑定 / その他 ()	
建物用途	戸建住宅 / 建築工事 / 店舗 / 集合住宅 / その他 ()	
現状敷地情報	未開発地 / 更地 / 空地 / 既設建物あり / 駐車場 / その他 ()	

(注)

- ・当調査依頼はメールでは受け付けておりません。ご了承ください。
- ・「ガス導管理設状況調査 依頼票 (FAX送信票)」は、インターネットの検索「西部ガス熊本 ガス管理設状況」にて「電話でのお問い合わせ」→「不動産調査等、掘削を伴わない配管状況のお問い合わせ」からダウンロードできます。

～埋設管状況調査 受付方法変更についてのお知らせ～

西部ガス熊本では、原則WEBでの受付に変更となります。

西部ガス熊本 「ご相談・お問い合わせ」より申請をお願いいたします。

西部ガス熊本 ▲緊急のとき、お困りのときは、ご相談・お問い合わせ

ご家庭のお客さま 業務用・産業用のお客さま

道路のガス管について
不動産調査など、掘削を伴わない配管状況のお問い合わせ
原則WEBでの受付とさせていただきます。
WEB申請はこちら

返信

株式会社MR不動産

岩見 様

いつもお世話になっております。
お問い合わせの件、下記の通りとなります。よろしくお願いいたします。

(本状含め: 3 枚)

	供給エリア	前面道路 埋設管	敷地への供給管	配管図
調査場所	① 内・外	有・無 (50 mm)	有・無 (25 mm)	有・無
	② 内・外	有・無 (mm)	有・無 (mm)	有・無
	③ 内・外	有・無 (mm)	有・無 (mm)	有・無
	④ 内・外	有・無 (mm)	有・無 (mm)	有・無
	⑤ 内・外	有・無 (mm)	有・無 (mm)	有・無
備考				

(報告者名: 黒川 様)

縮尺:1/500

前面道路 50 mm 引込管 25 mm 844533



<p>FAX送信票</p> <p>令和6年11月29日</p>  <p>ひこまる</p>	<p>熊本市文化財課</p> <p>〒860-8601 熊本市中央区手取本町1-1</p> <p>TEL 096-328-2740</p> <p>FAX 096-324-4002</p> <p>E-mail bunkazai@city.kumamoto.lg.jp</p> <p>担当 : 林田</p>
<p>宛先 (FAX 096-284-1285)</p> <p>株式会社MR不動産 御担当 岩見 様</p>	
<p>件名:埋蔵文化財包蔵地の範囲につきまして</p> <p>日ごろより、熊本市の文化財保護行政にご理解、ご協力をいただき、まことにありがとうございます。</p> <p>FAXにてお問い合わせのありました</p> <p>「熊本市北区清水新地二丁目690番1、690番11」(地番) (別紙地図の位置)</p> <p>は、周知の埋蔵文化財包蔵地(いわゆる遺跡)の範囲外です。 埋蔵文化財に関する届出は必要ありません。</p> <p>現在ファックスでのお問い合わせについては、最大で半日程度お時間をいただいております。お急ぎの場合にはその旨ご連絡いただければ、できるだけ対応いたします。また、午後5時以降のファックスについては、翌日以降の対応となることもございますので、あらかじめご了承ください。</p> <p>なお、周知の埋蔵文化財包蔵地の範囲につきましては、熊本市ホームページトップ画面にある 「電子行政サービス」→「熊本市地図情報サービス」→「埋蔵文化財(包蔵地)」 でご覧いただくこともできます。なにとぞよろしくお願いいたします。</p>	
<p>送信枚数</p> <p>この送信票を含み、全部で 2枚です。</p>	

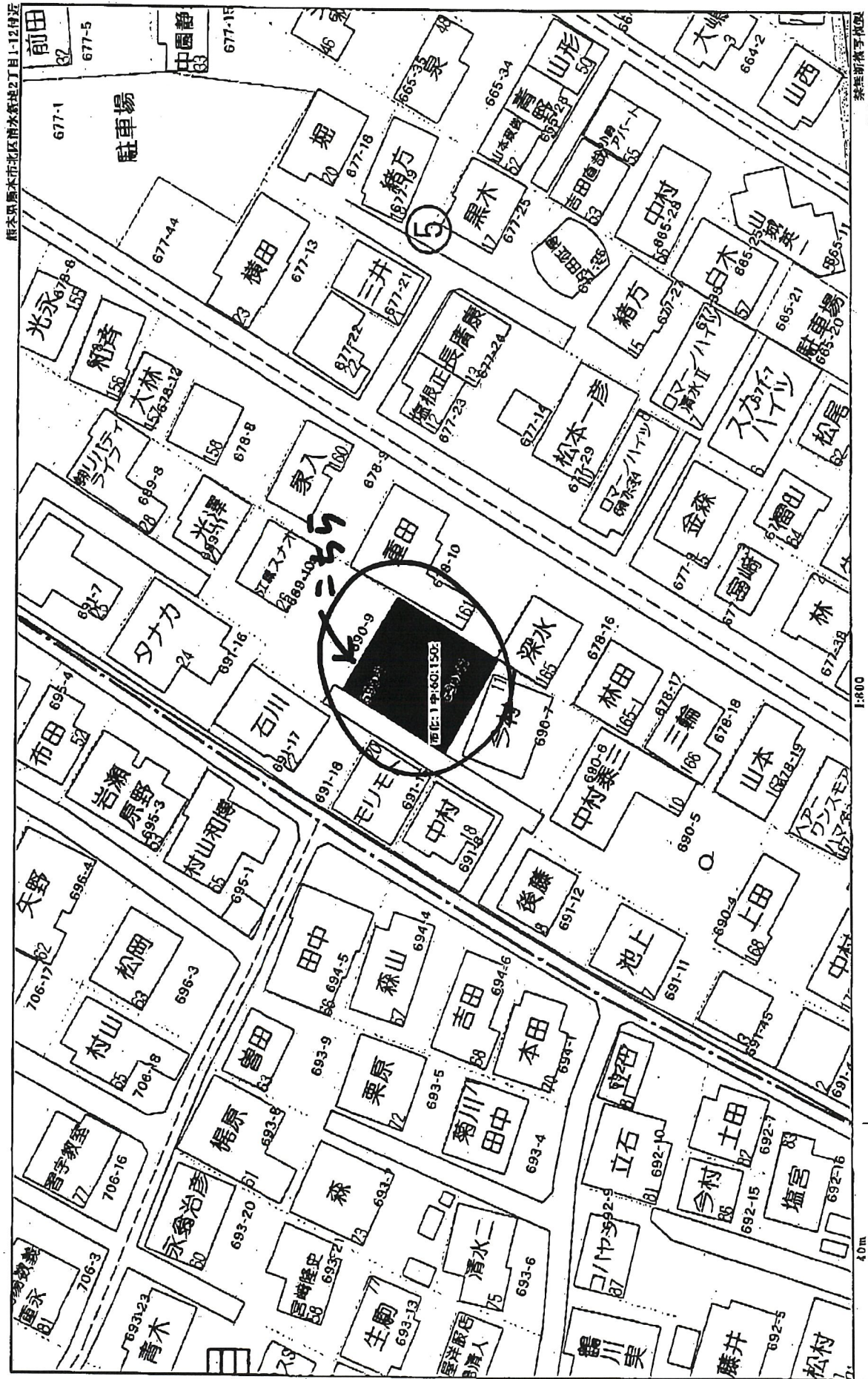

株式会社MR不動産
Z21149926-20241118131923

熊本市ハザードマップ

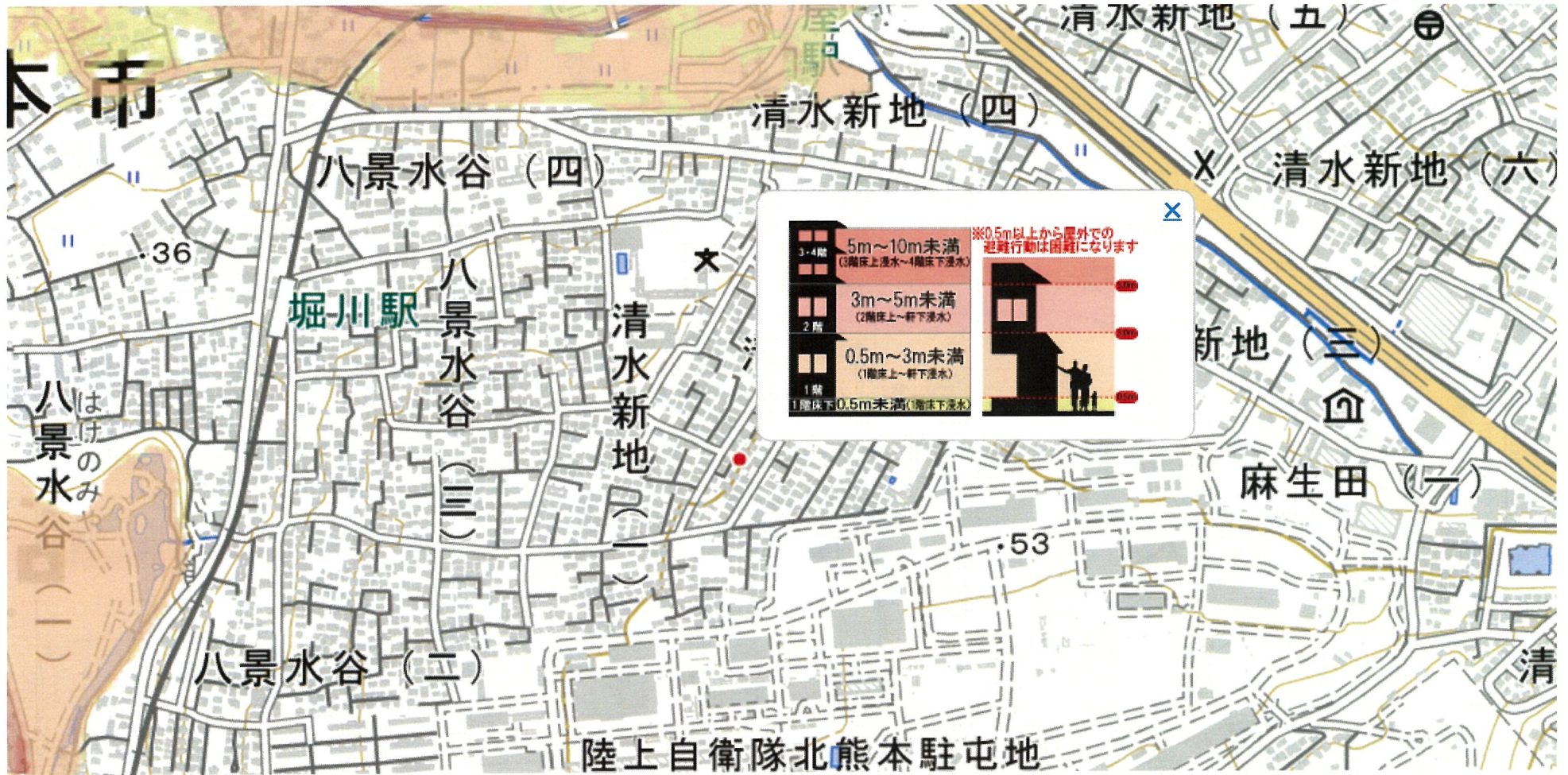

洪水 主な川が全て氾濫

- 5.0m以上10.0m未満
- 3.0m以上5.0m未満
- 0.5m以上3.0m未満
- 0.5m未満