

益城町広崎 全2区画



—すべての人に不動産を—
株式会社 MR不動産

所在地	上益城郡益城町大字広崎1355付近【ナビ検索】			区域区分	市街化区域
売買代金	※価格表参照			用途地域	2種中高
土地面積	※価格表参照			電柱	-
接道	東側公道 幅員約9.2m				
交通	益城インター口 バス停 徒歩約10分(約750m)				
建ぺい	60%	容積	150%		
地目	宅地	引渡時期	相談		
上水	宅内	下水	宅内		
小学校	広安西小学校	中学校	益城中学校		
備考	・水道加入金				
	・受益者負担金				
	・仲介手数料				
	・都市ガス				
価格	①	139.99㎡	42.34坪	¥14,980,000	
	②	139.99㎡	42.34坪	¥15,980,000	
広告有効期	令和8年1月30日			取引形態:媒介	

熊本県知事(1)第5535号

—すべての人に不動産を—
株式会社 MR不動産

〒862-0951 熊本市中央区上水前寺1丁目12-25
EDEN SUIZENJI 2F
TEL:096-284-1286 FAX:096-284-1285





ーすべての人に不動産をー
株式
会社 **MR不動産**

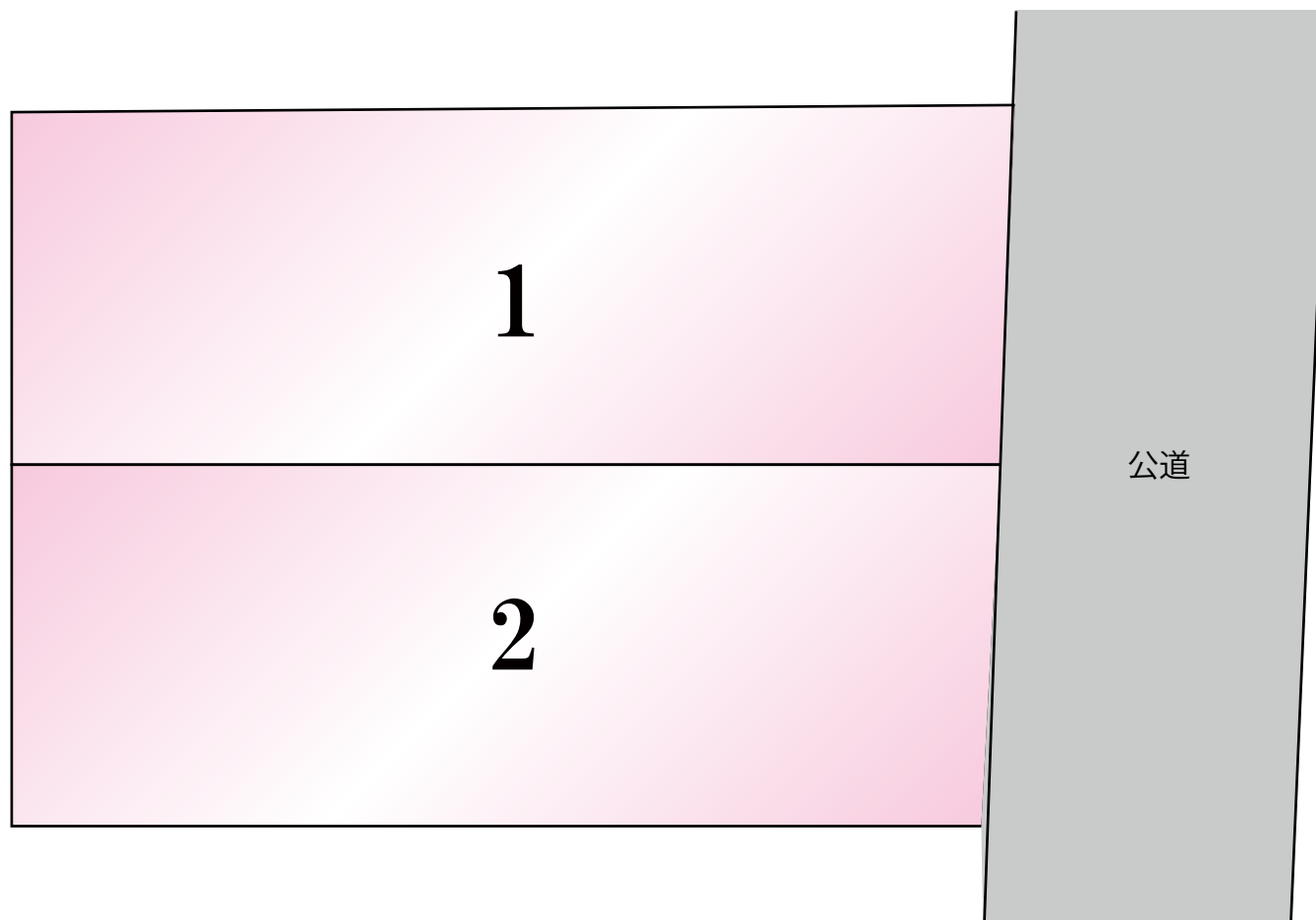

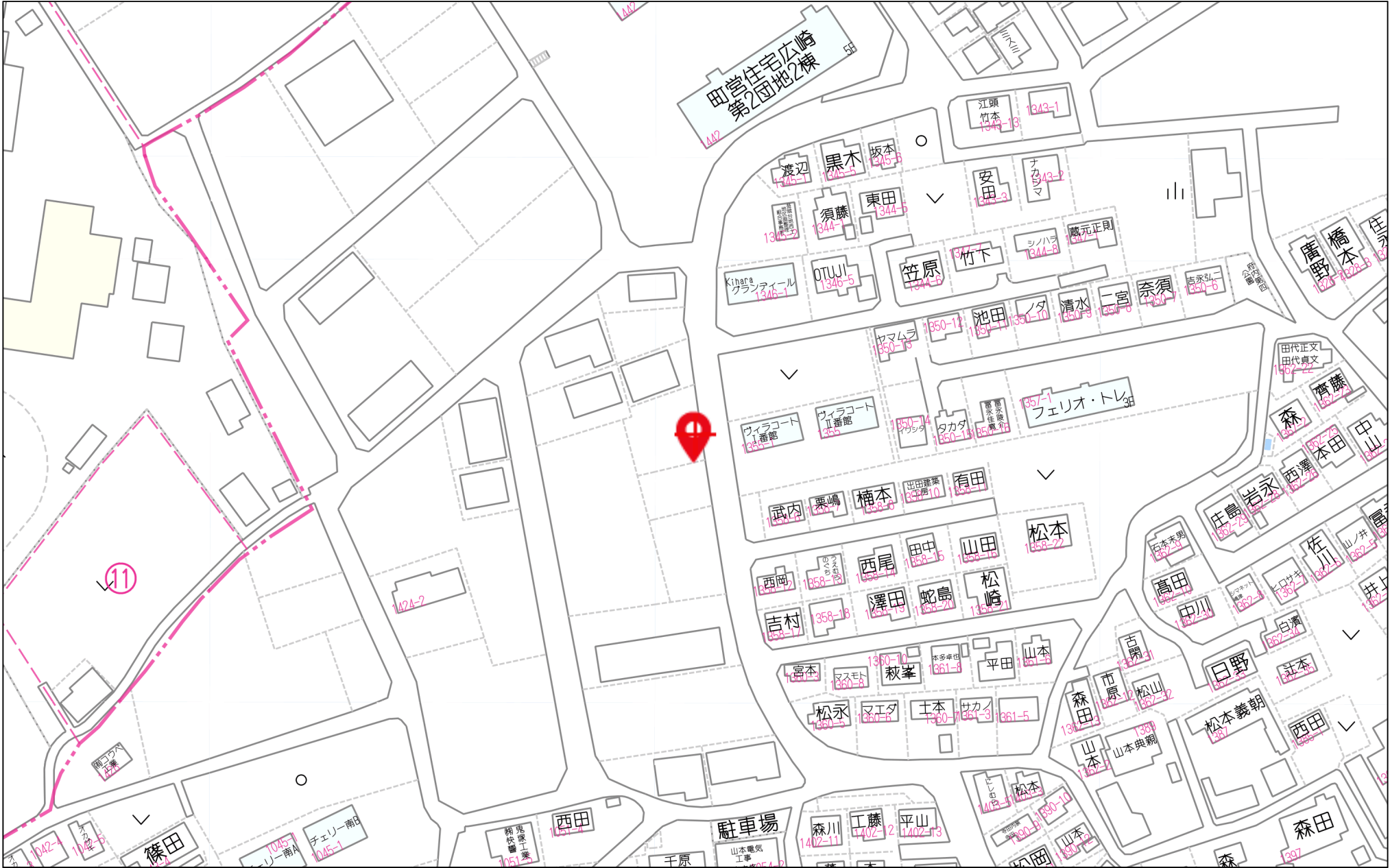

60m

1:1500

H9.4.14

4010542

1416-1416-1,-2

地番	1416-2	地積測量図
土地の所在	上益城郡益城町大字広崎字松山西	

求積表

地番 ② 1416-2				
NO.	X _n	Y _n	Y _{n+1} - Y _{n-1}	X _n × (Y _{n+1} - Y _{n-1})
C608	666.290	492.045	-4.138	-2757.108020
C118	668.109	493.210	2.408	1608.806472
C120	669.870	494.453	2.562	1716.206940
C122	671.574	495.772	2.714	1822.651836
C124	673.218	497.167	2.860	1925.403480
C126	674.798	498.632	2.115	1427.197770
C609	675.439	499.282	2.213	1494.746507
O55	670.972	500.845	-1.934	-1297.659848
O49	667.452	497.348	-8.800	-5873.577600
合計				66.667537
合計面積				33.3337685
地積				33.33 m ²

地番	① 1416-1	
公簿	合計面積	残地
528	33.3337685	494.6662315
	地積	494 m ²

地番	面積
① 1416-1	494.6662315 m ²
② 1416-2	33.3337685 m ²

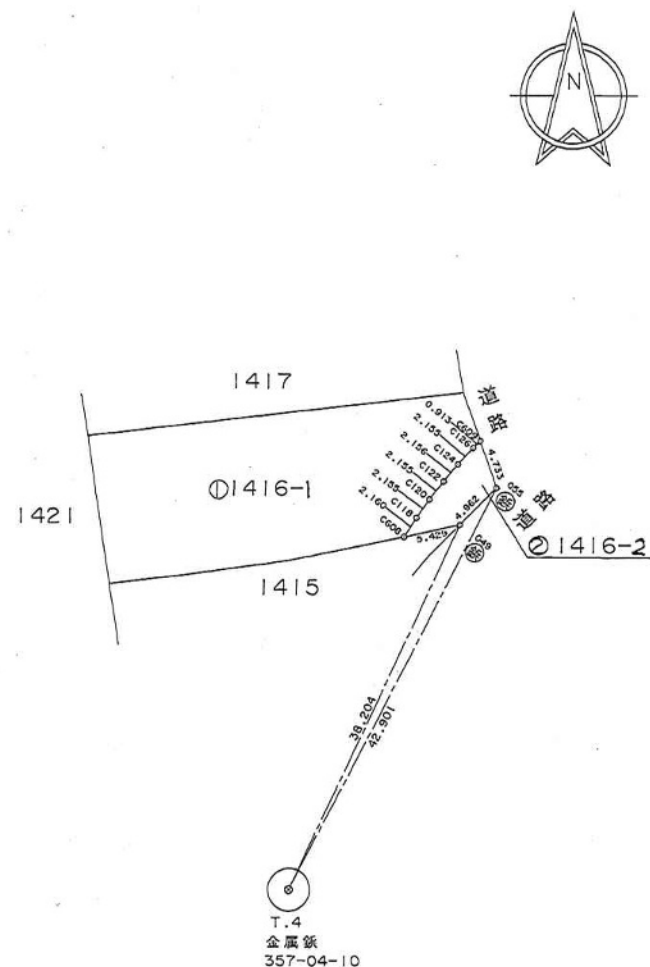

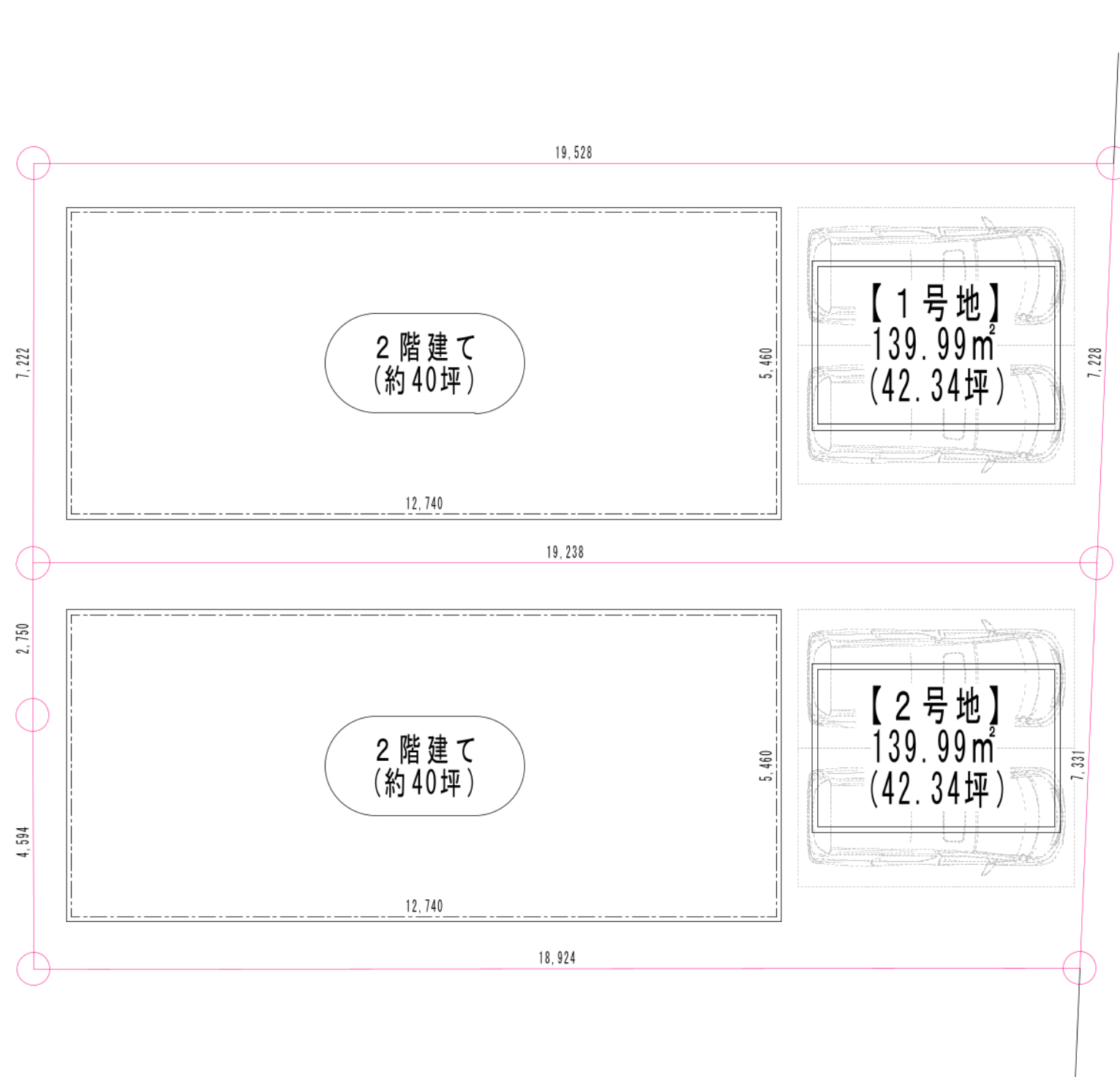

Date 2025. 03. 29. (Sat)

Drawing name 区割・ボリューム図

Scale 1:100

Remarks

Office

Title

益城町広崎松山西
S6-4

※使用収益開始図の座標を元に作成しておりますので、取り扱いにはご注意ください。